



Lukavický speciál

Srpen 2022

Vážení a milí spoluobčané,

přišel čas zúčtování, zhodnocení práce zastupitelstva obce za volební období 2018–2022 v němž jsme navázali na volební období předchozí. Pokračovali jsme v investičních akcích, a i přes vliv pandemie kovidu jsme se snažili o pořádání akcí společenských, případně v tomto podpořili obecní spolky.

Za největší investiční akce lze určitě považovat vybudování inženýrských sítí k deseti stavebním parcelám v Lukavici, výstavbu víceúčelových sportovních hřišť v Lukavici a ve Slavoňově, opravy vnitřních prostor základní školy, chodníků i sakrálních památek ve všech částech obce a pořízení nových nádob na tříděný odpad. Nejčerstvější je rozhodnutí o výměně stávajících svítidel veřejného osvětlení, ve spolupráci se společností ČEZ, za energeticky úspornější LED lampy.

Byli jsme úspěšní ve většině podaných žádostí o dotace na opravu chodníků, sakrálních památek, vybudování víceúčelových sportovních hřišť, vybavení zásahové jednotky JSDH, vybudování stavebních parcel, pořízení nádob na tříděný odpad i hospodaření v obecním lese.

V oblasti společenské jsme uspořádali čtyři zájezdy na Olomoucké vánoční trhy, jedno divadelní představení Moravského divadla a Světový pohár v biatlonu v Novém Městě na Moravě. Organizovali jsme vystoupení muzikantů známých z pořadů TV Šlágr a herců divadla z Brna. Tradičně jsme se podíleli na pořádání Mikulášských nadílek, Zpívání u stromečku, Vánočních jarmarků a Vánočních setkání u svařáku. Pevně věřím, že trvalému obnovení těchto akcí už nic bránit nebude.

V následující části je přehled nejvýznamnějších investičních akcí, doplněný o tabulku po jednotlivých částech obce a létech realizace. Na ni navazuje přehled získaných dotací investičních a na hospodaření v lese.

10 stavebních parcel – Lukavice Šanovská, 9.528.000, - Kč



Víceúčelové sportovní hřiště Slavoňov 1.375.000, - Kč



Víceúčelové sportovní hřiště Lukavice, 1.341.000, - Kč



Opravy chodníků – k nádraží, paneláky, náves, Kórej, ke škole, celkem 3.498.000, - Kč

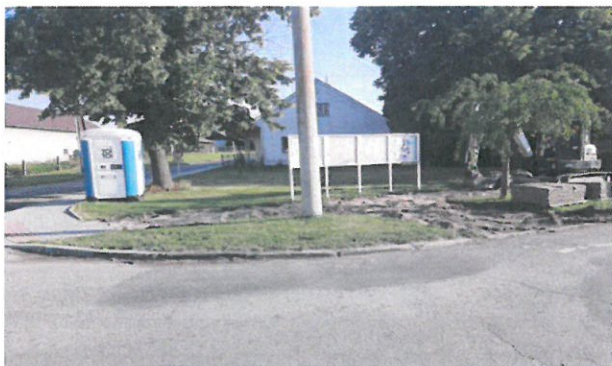

Rekonstrukce 1. a 2. podlaží Základní školy 2.103.000, - Kč

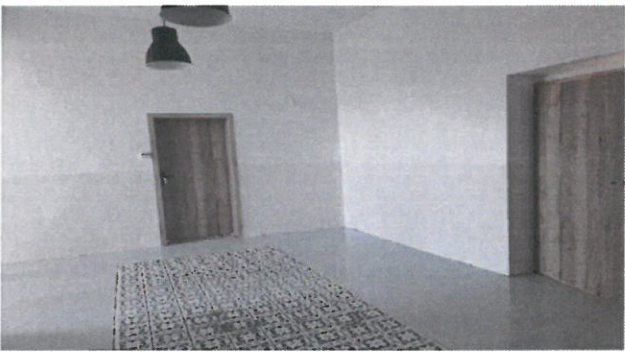

Sběrné nádoby na tříděný odpad 1.117.000, - Kč



Sakrální památky 898.000, - Kč



Zasedací místnost obecního úřadu 586.000, - Kč



Sociální zázemí požární zbrojnice v Lukavici 565.000, - Kč



Doplnění dětských herních prvků 338.000, - Kč



Parkovací plochy na Koreji a u paneláků 290.000, - Kč



Kontejnery na popel 231.000, - Kč



Výkup a demolice č.p. 20 ve Vlachově 193.000, - Kč



Oprava střechy víceúčelové budovy v Lukavici 168.000, - Kč



Oprava střechy KD Vlachov 151.000, - Kč



Na těchto výsledcích se podíleli:

Vladimír Velický, starosta obce, radní, zastupitel
Kateřina Obšilová, místostarostka obce, radní, zastupitelka
Viktor Till, radní, zastupitel
Jiří Hampl, radní, zastupitel
Petr Odstrčil, radní, zastupitel
Lucie Strnadová, zastupitelka
Roman Šafář, zastupitel
Petra Smičková, členka finančního výboru, zastupitelka
Libor Dřevický, předseda finančního výboru, zastupitel
Marek Wilhelm, zastupitel
Šárka Purová, členka kontrolního výboru, zastupitelka
Jiří Pur, zastupitel
Jitka Tillová, členka finančního výboru, zastupitelka
Milan Žváček, předseda kontrolního výboru, zastupitel
Kateřina Groharová, členka kontrolního výboru

Zastupitelstvo obce doposud jednalo na 19 zasedáních a 1 poradě nejen v Lukavici, ale také ve Vlachově a Slavoňově. Rada obce se sešla na 58 jednáních. Rok 2019 jsme začínali s 11,5 mil. Kč na účtech a v této chvíli na nich máme 17 mil. Kč. Na uvedené akce jsme proinvestovali více než 31 mil. Kč.

V dalších letech by se obec mimo provozních investic (energie obecních budov a veřejného osvětlení, voda, kanalizace, odpady, škola) měla zaměřit zejména na dokončení oprav a rozšíření chodníků, vzhled obecních objektů, plánované rekonstrukce budov a výstavbu stavebních parcel, zvýšení bezpečnosti na komunikacích i další snižování energetické náročnosti v běžném provozu obce.

Děkuji všem kolegyním a kolegům v zastupitelstvu, zaměstnancům a zaměstnankyním obce a příspěvkové organizace Základní a Mateřská škola Lukavice za výbornou spolupráci.

Velké poděkování patří i všem spolupracovníkům obce za práci ve svém volném čase za symbolickou odměnu na dohodu.

Občanům navíc za pochopení, trpělivost a ochotu, které řada akcí vyžadovala, za zájem o dění v obci i snahu o zachování tradic.

Spolkům zastoupeným TJ Sokol Lukavice, Cvičení Slavoňov, hasičům z Lukavice, hasičům ze Slavoňova, Mysliveckému spolku Hubert Slavoňov, Mysliveckému spolku Posázaví Zvole – Lukavice, Lukavickému okrašlovacímu spolku, nejen za sportovní nebo odbornou činnost, ale také za jejich velký přínos do společenského života v obci.

Děkuji spoluobčanům aktivním ve Zvolské čtyřce nebo při pořádání společenských akcí školou či soukromými subjekty, za jejich obětavost, kterou se snaží vytvořit příjemné chvíle nám všem.

Lad'a Velický

PŘEHLED INVESTIC

	LUKAVICE	tis. Kč	VLACHOV	tis. Kč	SLAVOŇOV	tis. Kč
2019	Výměna poklopů a vpustí kanalizace	204	Oprava střechy KD	151	Vybavení klubovny SDH	96
	Vybavení šaten sokolovny	90	Oprava kanalizačních poklopů a vpustí	45	Oprava Svaté Trojice	151
	Oprava zasedací místnosti OÚ	586	Odkup č.p. 20	96	Výměna plynového kotle v obecním bytu	70
	Oprava Rychtářských božích muk	71	Projekt a povolení demolice č.p. 20	35	Doplnění dětských herních prvků	68
	Inženýrské sítě stavebních parcel Šanovská	8560	Dětské herní prvky	150	Oprava komunikace k vodárně u 3 RD	68
	Oprava chodníku paneláky – nádraží	581	Studie chodníku Vlachov – Lukavice	15	Oprava kanalizačních poklopů a vpustí	32
	Odizolování základů budovy ZŠ	447	Sběrné nádoby na tříděný odpad	168	Radar k měření rychlosti	64
	Výměna kotlů k vytápění ZŠ	320	Nový kontejner na popel	77	Projekt 13-ti nových stavebních parcel	238
	Oprava podlahy v ložnici MŠ + šatní skříňky	64	Oprava kříže u kaple	137	Projekt rekonstrukce KD	186
	Parkovací plocha u paneláků	151	Demolice č.p. 20	97	Projekt, povolení víceúčelové sportovní hřiště	48
2020	Oprava rozvodů topení do a v MŠ	184	Projekt rekonstrukce chodníku od zastávek	87	Víceúčelové sportovní hřiště	1375
	Sociální zázemí požární zbrojnice	512	Nové odpadkové koše	18	Oprava kanalizačních poklopů a vpustí	43
	Oprava Božích muk a kříže k Libivé	230	Úsporná svítidla veřejného osvětlení	328	Studie chodníku Slavoňov – Vlachov	22
	Víceúčelové sportovní hřiště – I.etapa	442			Sběrné nádoby na tříděný odpad	390
	Oprava chodník a nový plot v MŠ	291			Nový kontejner na popel	77
	Oprava kanalizačních poklopů a vpustí	150			Oprava kříže před obcí	69
	Oprava šaten ZŠ, radiátory a sanit. vybavení	304			Oprava kanalizačních poklopů a vpustí	117
	Projekt, stav.povolení zastřešení terasy u KD	52			Dokončení PD 13 RD k územnímu souhlasu	119
	Komunikace stavební parcely Šanovská	968			Výměna nábytku v knihovně	57
	Výměna kotlů k vytápění kuchyně a MŠ	347			Nové odpadkové koše	18
	Výměna radiátorů 1.patro MŠ	95			Úsporná svítidla veřejného osvětlení	570
	Opravy chodníků – paneláky, náves	1148				
2021	Víceúčelové sportovní hřiště – II.etapa	899				
	Oprava sochy Panny Marie a kříže u papírny	240				
	Doplnění dětských herních prvků	120				
	Zastřešení terasy u KD	180				
	Odizolování základů budovy kuchyně	165				
	Odizolování základů budovy ZŠ	273				
	Výměna radiátorů v ZŠ	1018				
	Oprava chodníku křižovatka – Korej	1092				
	Oprava 2.patra ZŠ	116				
	Opláštění terasy a oprava chodníku v ZŠ	49				
	Plocha pro sběrné nádoby – Korej bytovky	184				
	Oprava kanalizačních poklopů a vpustí	559				
	Sběrné nádoby na tříděný odpad	77				
2022	Nový kontejner na popel	1011				
	Oprava 1.patra ZŠ	168				
	Oprava střechy na víceúčelové budově	139				
	Parkovací plocha u bytovek na Koreji					

PŘEHLED DOTACÍ

	Poskytovatel	2019 v Kč	2020 v Kč	2021 v Kč	2022 v Kč	2019-2022 v Kč
Investiční akce						
Oprava chodníku k nádraží	OK	298174				
Naviják JSDH	OK	53000				
Svatá Trojice Slavoňov	OK	50000				
VSH Lukavice	OK	200000				
		601174				
Oprava chodníku u paneláků	OK		262000			
Oprava a doplnění dýchací tech. JSDH	OK		26000			
Kurz bezpečné jízdy pro JSDH	OK		12000			
Kamenný kříž Lukavice	OK		50000			
Traktorová sekačka	OK		110000			
Komunikace Šanovská	MMR		800000			
			1260000			
Oprava chodníku na Koreji	OK			358400		
Kříž u papírny	OK			45000		
VSH Slavoňov	OK			400000		
Vybavení JSDH	OK			28600		
Zábřežsko třídi II.	MiZ			949374		
				1781374		
Kříž u kaple ve Vlachově	OK				68000	
Vybavení JSDH	OK				10000	
					78000	
CELKEM		601174	1260000	1781374	78000	3720548

Dotace les	Kč
2019	0
2020	555000
2021	382410
2022	40000 k 19.8.
CELKEM	977410

Dotace na investice 3720548 Kč

Dotace na les 977410 Kč

DOTACE CELKEM 4697958 Kč (4698 tis. Kč)

